朝鮮日報 朝刊
本紙朝夕刊十二面

社說 銃後報國强調週間에際하야

一

銃後國民의 報國精神을 一層强調하야 現段階의 重大課題인 長期建設體制를 整備함으로써 國民一致 聖戰目的達成에 邁進하고저 總督府에서는 昨十五日부터 二十一日까지 一週間 年末年始銃後報國週間을 全朝鮮一齊히 實施하기로되엿다。그實施要項을보면 生活刷新、物資節約、貯蓄奬勵에 重點을두어 戰時國民生活의 確立을目標로하야 年末年始의 虛禮虛飾을 廢止하는同時에 國防物資確保、生産力擴充、輸出産業振興、物價騰貴의抑制를 圖謀하야 公定價格을 遵守하며 貯蓄報國의意義를 徹底케하야 그實績을 내게하자는것으로 그로두가 現下我國經濟界의 實情에비치어보아 國民一般이 政府의方策에協力하야 實踐躬行하지안흐면 안될重要事項뿐이다。

二

今年一年間 우리는國民精神總動員銃後報國强調週間、貯蓄報國强調週間、經濟戰强調週間、國民精神作興週間等을 가지어 各各相當한實績을 내어왓거니와 今番의 年末年始銃後報國强調週間實施는 今年內의『强調週間』의總決算이라고도볼수잇는바로 이런意味에잇서서 그意義가 重大할뿐만아니라 年末年始는 다른時期에 比較하야 銃後國民精神이 若干弛緩되기쉬운 時期이니만큼 今番報國强調週間實施는 가장時宜를 得한터로 民衆一般은 當局의意圖를 體하야從來의 生活方式을 改善하고 質素를 爲主로하야 힘잇는데까지 政府의政策에 協力함으로써 銃後國民의 赤誠을 發揮하기에 各自盡力하여야 할것이다 그럼에도不拘하고 年末이되매 벌써부터 各官廳、會社、銀行等에서는 忘年會니 무슨會니하고 宴會를베풀어 各料亭은連夜超滿員을 이루고 거리거리에는 歲末贈答品꾸럼이가 行列을지어 잇는現狀이니 아직까지도 時局에對한一般認識이 徹底하다고는할수업는터로 當局은 이點을留意하야 更一層虛禮廢止를 强調하는 同時에 먼저 模範을 보여야할것이다。

三

우리는 年末年始를當하면 언제나 意味업는 虛禮를 일삼어온다 日贈答品交換、年賀狀交換、忘年會、新年會等을 되풀이하야 意義잇게 嚴肅히 마저야할 新年을 虛禮로써마지하게된다 그것도 太平時에는 그다지 큰問題는될것이업슬것이나 非常時局에處하야 數만흔將兵이 異域瘴癘之地에 轉戰하고 잇는이때에 그들을 생각한다면 아무리 年末年始라할지라도 어떠케弛緩된 生活을할수잇스랴! 더구나 아직도 蔣政權은 長期抗戰을 豪語하고 占領地域에도 遊擊隊가 出沒하야 그掃蕩이 끗나지 못하며 其他 今後의 建設에 만흔障碍가 가루노힌 現下에 잇서서 어떠케 平常時와가튼 新年을 마지랴! 우리는 모름지기 今番 實施되는 年末年始銃後報國强調週間을 契機로 年來저저온 生活方式을 改善하야 온갖虛禮를 廢止하고 質素를 主로하야 政府의 物資節約政策에 協力하는同時에 貯蓄에 힘쓰고 公債를 購入함으로써 精神的으로나 物質的으로나 銃後의赤誠을다하야 銃後報國精神强調로써 新年을맞이하고 또新年을마저서 聖戰目的인 新東亞秩序建設에 邁進할覺悟를 一層鞏固히하여야할 것이다。

蔣、皇軍西進阻止次 梧州確保에專力
焦土政策에反蔣傾向濃厚化

【廣東十五日發同盟】蔣介石은桂林의軍事會議結果 新爲鐵道爆破를命하고 自進軍事輸送路를 切斷하야 皇軍의西進을阻止하려고한바 그後情報에依하면 廣東、梧州의 自動車道路의要所要所를 漸次爆破하야 皇軍의西進路를破壞하고 梧州確保에狂奔中이라한다 蔣介石은 말로는廣東奪還을絶叫하면서 例에依하야 一步一步後退함과同時에 焦土政策을 連續的으로 强制하고잇스므로 焦土化에恐怖를感한 西南人民의反蔣傾向은 日益旺盛하고잇는 實情이다

陸荒鷲群 延安、五原等爆擊

【北京十五日發同盟】北支의皇軍荒鷲部隊는 連日赤色根據地의覆滅及殘敵討伐에 多大한 戰果를거두고잇는바 水崎、山瀨、紫田各爆擊隊는 十四日如左히 各地를空襲하야 敵에大損害를주엇다

一、水崎飛行部隊는膠濟線芮州南方沂水附近에 集結中인 高樹勳軍에對하야 急降攻擊으로多大한 損害를주어 潰亂식혓다
一、山瀨部隊의 ○○機는陝西省의赤都延安을 爆擊하야 軍事施設을粉碎하고 宣傳匪團을徹底히한後 全機無事歸還하엿다
一、紫田部隊는 綏遠五原東方烏蘭腦包及大興公을爆擊 大興公에서는 露營中의 敵匪約三百名 烏蘭腦包에서는 陣地內에잇는多數의 敵을發見하고이에 殲滅的 大損害를주엇다

筑波、鹿島兩航空隊 開隊式擧行

【土浦電話同盟】霞浦海軍航空隊를中心으로하야 海軍航空隊의擴張으로써 重要한任務를負荷하고 新設된 筑波、鹿島兩航空隊의 開隊式은 十五日 新設이 完成되어 擧行되엇다 同日 長谷川橫須賀鎭守府長官은 午前十時四十分 鹿島海軍航空隊의 開隊式에臨하야 全隊員에 訓示를하고 또一方 筑波航空隊開隊式은 午前八時 橫須賀參謀長 副島少將을迎하야 同樣으로 擧行되엇다

我根本方針을說明 蘇聯側反省要望
日蘇漁業交涉經過

【東京電話同盟】日蘇漁業交涉은 去月十一日의 東鄕 리트비노프會談以來 十一月二十八日及 十二月八日에 行하엿는바 八日의 會談에 잇서서는 드듸어長期漁業條約締結이不可能하게되야 十一日의 會談에 잇서서 暫定協定을 締結키로 雙方의意見이 一致된바 그後 十三日午後三時半부터 東鄕大使는 거듭하야 리트비노프外務人民委員과會見 暫定協定締結에關한 具體的折衝에 入하엿다 그러고 東鄕大使는

一、現行漁業條約及 附屬文書의 效力延長
一、屬田 카리한 安定漁區協定의 效力延長
一、罐詰工場에關한 特別契約의 效力延長
一、루―블換算率의維持

等 帝國政府의 根本方針을 거듭說明하고 漁區安定은 日蘇國交의 根本으로 蘇聯側이 暫定條件으로서 提示한 安定漁區制의 廢止와 全面的競賣制의 實施는 全然各個의 紛爭을 誘發하려는데 不過하다는 것이라고 詰難하고 蘇聯政府의 反省을 求한데 對하야 리트비노프 外務人民委員은 去十一日二十八日提起한 蘇側의 暫定協定에 關한條件即

一、日軍事的考慮에서 右漁區中 四十區를消却할것
一、時別條約漁區는 그대로一個年延長할것
一、日本人使用漁區中賃貸期間이 經過하지안흔것은 그대로 日本人에게使用케할것
一、日本人使用漁區中賃貸期間滿了된것은 一九三九年一月一日競賣에附할것

의四條件을 依然固執하고잇는바 東鄕大使는 左右間 帝國政府의 要求에對한 蘇聯政府의檢討를要求하고 會談三時間에 會見을終了하엿다

官制公布同時에 興亞院事務開始
十六日부터舊貴族院跡서

【東京電話同盟】東亞新秩序建設의中樞機關인 興亞院設置에 關하야 政府는 九日閣議에서 關係各部의 承認하는同時에 各部長以下의 人選其他 準備를急히한結果 總務長官其他 勅任級人事는 十三日閣議에서 決定하고其他 準備도完了되엿스므로 드듸여 十六日附官報로써興亞院官制同聯絡部 官制其他各關係官制를 公布하는同時에 柳川總務長官以下의 人事를發令하야 十六日부터 舊貴族院內假廳舍에서 事務를開始하고 同日은 午前十時부터 首相官邸에서 柳川總務長官以下 各部長全部參集을 求하야 近衞首相이 一場人事를한後 官記를傳達하고 又各課長以下에對하여는 同十時부터 假廳舍에서 柳川總務長官이 官記를 傳達할터이다 그리고 文化部長事務取扱에는 柳川總務長官이 兼하게될模樣이다

興亞院開設에對한 近衛首相談

【東京電話同盟】今日 玆에 興亞院官制及 이에伴하는 關係勅令이 公布되어 東亞建設의使命을 擔當할 行政機關의 整備를 보게된것은 方今 支那事變이 進展한 此際 眞實로 意義잇는일이라고 생각한다 今次事變의 終局目的이 武力的 勝利에만 잇는것이 아니요 支那의 更生及아에伴하는 日滿支三國間의 提携上에 立脚하야 東亞新秩序를 確立함에 잇다는것은 政府가 屢次天下에闡明한것인바 이를 爲하여서는 抗日容共의政權을 覆滅시킴과同時에 成果를 援用하야支那民衆으로하여금 眞摯한 日支提携의合理性과正義性을 自覺케하고 政治經濟文化各般에 亘하야 互相依存의 實을擧하도록 하지안흐면안될것이다 그러고 이事業은 眞實로 至難複雜하며 그手段도亦是廣汎多岐에 亘하는것이어서 充分히國內各般의 力量을綜合 使用하여가지안흐면 그成果를 期하기가어렵다 今日組織을 보게된 新機關은 正히 이要求에 應하려는것으로 內로는 事變處理에 關한 國內 諸般의 綜合調整을圖하고 外로는連絡部를 通하야支那現地와의 [illegible]하야 眞實로 對支政策의 樹立及經營의中樞로서 活動하여가려는 것이다 政府는 이新機關의 成立에 伴하야 一層充實强化된 體制下에 東亞新秩序 建設의 [illegible] 努力을하고 이로써 一層 힘잇게 本事變終極의 目的達成에 邁進할 決意다

(寫眞은近衛首相)

外國記者團招待 有田外相
十九日外交方針聲明豫定

【東京電話同盟】恒例의在京外國新聞通信記者團招待 茶話會는有田外相就任以來의 多忙으로 今日까지 遷延되어잇던바 來十九日午後三時부터 外相官邸에서 開催하기로되엿다 同席上 有田外相은 事變新段階에處하는 帝國의 外交方針에關하야 屢者英米佛日兩國大使에게 說明한것과同樣의 說明을하고同主旨의 聲明을 發表할豫定이다

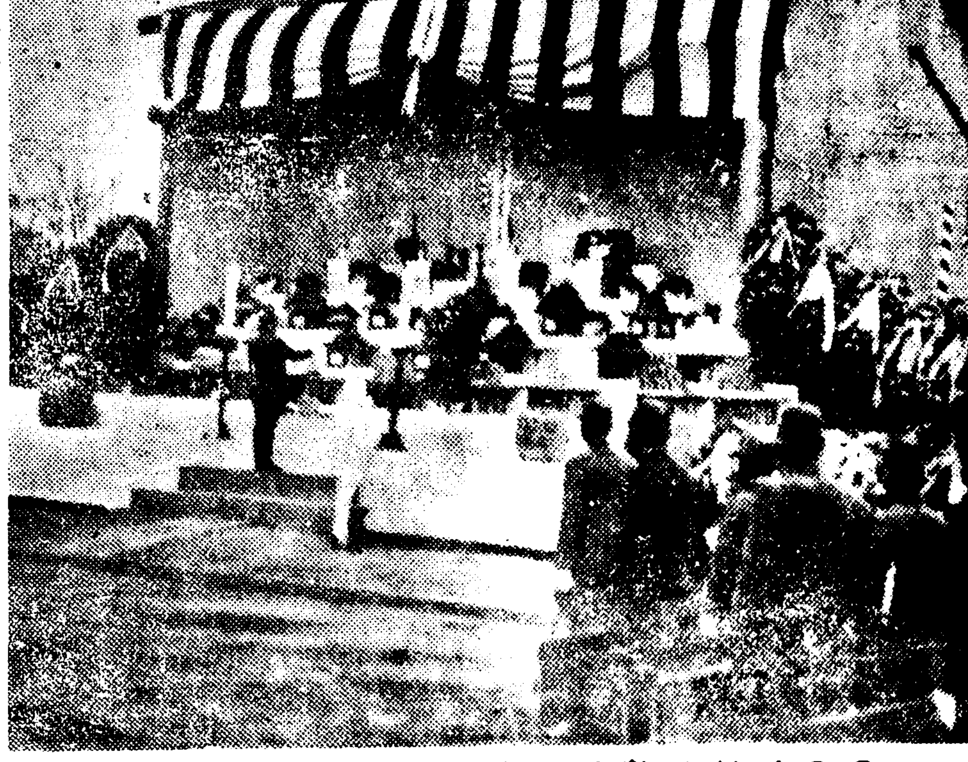

○○飛行隊慰靈祭(漢口中山公園서)

賢所御神樂御儀

【東京電話同盟】賢所御神樂의御儀는 十五日午後五時 天皇陛下 御親拜에繼續 徹夜를徹하야 擧行되엇다 神願을御慰勞하옵시는 恒恐하옵신 御念에依하옵신것으로 承明되는데 神域에는庭原煌煌히 빗나는속에 午後四時二條掌典長以下奉仕하야 莊嚴히御祭典을擧行 秩父宮殿下를奉始하와 各皇族 米內海相以下 文武顯官이參列 參內 參列한後 三條掌典長은恭恭히御祝詞를 奏奏하사 午後五時 天皇陛下께옵서는 黃櫨染御袍의 御束帶를 召하옵시고 出御 內陣의御座에御參進、玉串을捧呈 暫時御拜禮하옵시고 入御하옵신다 음 星野女官長 皇后陛下의御代拜를 奉仕하고 各皇族의御拜禮 諸員의 拜禮가잇슨後 御神樂의 神事는『庭燎』로부터 始作하야 最後에『其駒』의 神樂이잇고御儀는 十六日午前 零時半에終了되엇는데 天皇 皇后兩陛下께옵서는 그後에야 御就寢하옵셧다고 拜聞함은 恐懼無比한터이다

東久邇宮殿下 陣中서記者團에賜謁

【漢口十四日發同盟】尊貴하옵신 玉體로써 ○○陣中의 御宿舍에 御起居하시면서 軍務에 御精勵하시는 東久邇中將宮殿下께서는 十四日 午後二時半 御宿舍에서 在漢口記者團을 召하시고 拜謁을 賜하섯다 殿下께서는 御重裝도 凜凜하시게 極히 御元氣가 旺盛하시며 記者들 各人에게 御下問이잇섯다 記者團은 恐懼感激하면서 拜答한바 御雜談中에도 御統治의事와 漢口復興狀況 日本軍人과 支那民衆의融和等에 御注意하시고 特히 漢口占領을 效果잇게 하기爲하야 또 占領地域統治의回復을 規則的으로 引導하기爲하야 大端히 嚴格한規則을 作하는 同時에 支那人으로서 皇軍에 接近하도록 하엿다 이때문에 規則이 嚴重하야 매우 不自由하엿겟지만 結局이러케 하는것이 漢口復興을 促成하는 近道이며 皇軍의 威武를 發揮하는 所以라고잇고 施行시켯다 占領後 겨우 一個月半에 漢口의統治는 大體로 好成績을 擧하고잇다고 說明하시고 또 統治의 根本方針으로서 皇軍은 戰爭에 勝利를어덧스나 戰勝國으로서의 態度를取하지안코 支那人으로서 皇軍을 信賴케하고 接近케함이必要하다 라고 말슴하야 御心의 넓어심은 至極히 感激케하엿다 또邦人의 發展에도 軫念을 表하시고『今後漢口를 背負하고 설사람은 邦人商人이라는 見地에서 要緊한場所에 家屋을주어 그基礎를 만들게하고 今後의 邦人活躍의 發展을 期待하는바이다』라고 述하섯다 그다음에 大別山突破의 御苦心談을 述懷하시고 또御雜談으로서 陣中에서 多少질기나 맛잇는 牛肉을 준다고 생각하엿스나 그後그것이 水牛인것을 알고 나서는 別로먹고십지 안헛다 또光州의薩摩芋도 맛시잇섯지만 大別山芋는 特히맛시잇섯스므로 副食物이적은 陣中에서는 芋羹菜로하야먹엇다고하시며 尊貴한御身임에不拘하시고 陣中에서의 御不自由를조금도 苦롭게여이시지안는것은記者團으로하여금 恐懼케하엿다 如斯히하야 午後三時半 記者團에 對하야 고마웁신 御言辭를주신 다음 記念撮影까지하시고 記者團은 光榮에感激하야 御前을退出하엿다

李王垠殿下 東京에御歸還

【京都電話同盟】御西下中이신 李王垠殿下께서는 十四日 午後五時二十四分 京都驛御着車로 御入洛 京都호텔에 御宿泊하섯는바 十五日午前九時 京都호텔을御發 桃山御陵에 御參拜하신後 京都 久邇宮家를御訪問 午後一時二十六分 京都驛御發『쓰바메』로御歸東하시엇다

米穀配給新機構로 日本米穀會社設立案
關係省意見一致로來議會에提案豫定

【東京電話同盟】戰時米穀配給機構改革의前提가될 日本米穀株式會社法案에對하야 農林省에서는 今年九月以來 米穀新機構調査委員會가中心이되야 米穀局案을가지고 여러가지로 檢討中이던바 이지음農林省、商工省、大藏省、司法省四關係當局間에서 一部의 意見一致를보앗스므로 十五日午後二時부터海上삘딍의米穀協會에서 同委員會의特別委員會를열고 最後的檢討를行한後 同六時지나 農林大臣談形式으로 政府當局의 意向을表明하는同時에 會社設立要項을發表하엿다

有馬農相談要旨

政府는 米穀統制制度整備를期하기爲하야 從來의米穀配給組織을改革 時代에適應하는 新機構를樹立할 必要를 認定하고 昭和十二年十月二十日 米穀配給新機構調査委員會에 對하야 米穀配給新機構에關한 意見如何를 諮問하엿든바 同委員會에서는 特別委員會를設置하고 本問題에 關하야 愼重審議를 繼續하여오든中 支那事變의 長期化에 伴하야經濟情勢及 米穀事情에顯著한 變化를보게되야 米穀配給新機構를 開立할必要가 一層緊切하게 되엿스므로 特別委員會에서는 此等事情을考慮하야 다시審議를거듭한結果 最近에 大體로 別紙要項에依한 日本米穀株式會社를 設立함이 適當하다고 意見이一致하게된 模樣이다 右要項은經濟界의 情勢에鑑하야 適當하다고認定됨으로 米穀配給新機構特別委員會答申을 기다리어 成案을어더 오는七十四議會에提案하려고생각하는中이다 (寫眞은有馬農相)

日本米穀株式會社案要項

第一、새로 日本米穀株式會社를 設立할것
第二、本會社의 資本金은 三千萬圓으로하고 그出資는 如左히 할것
가、米穀關係者及一般出資
나、政府出資
第三、本會社는 米穀統制法의主旨에基하야 米穀의 配給을圓滑히 하기爲하야 左記事業을行할것
가、米穀主要集散地에 市場을開設하야 米穀의 賣買取引을行할것
나、米穀에關한 保管運送等의業務를 營爲할것
第四、米穀市場은 地區를定할것 市場地區는 原則으로 市場所在의 市의區域으로할것
第五、米穀市場에서는 主로 實物取引을 行하되 特히 必要라고 認定되는 大集散地의市場에 限하야 未着物取引 又는 延取引을 行할수잇도록할것(大集散地以外地의 市場에서도 特殊事情이 잇는時는 此에適應하는 未着物取引 又는 延取引을認하는데關하야 考慮할것)
가、實物取引은 各銘柄、等級又는見本에關하야 相對賣買의方法에依하야 이를行할 賣買成立後 五日以內에 受渡를履行하는取引에際하야 差金의收受에依한決濟는 이를認하지안할것
나、未着物取引은 各銘柄、又는見本에關하야 相對賣買의方法에依하야 이를行하고 賣買成立後 十五日以內에 受渡를履行하는 取引으로하고最初의賣方은 반드시現物을提供하고 最後의買方은 現金을提供하며 中間賣買者에는 履行期에잇서서만 差金의決濟를認할것
다、延取引은 各銘柄別로 又는組合銘柄別로 相對賣買行함 賣買成立後一個月以內에 受渡를履行하는 取引으로하고 差金의收受에依한 決濟는履行에잇서서만 이를認할것
第六、米穀市場의市場員은 米穀生産者의 團體及 米穀取扱業者와그團體로 할것
實物取引의 市場員이 되려는 者는 一定한 資格要件에 依하야 市場員組合及 本會社의 承認을 要할것
未着物取引又는 延取引의市場員이 되려는 者는 一定한 資格要件에 依하야 市場員組合及 本會社의 承認을 要하고 政府의 免許를 밧게할것
第七、市場員은 原則으로서 市場에서 米穀의 賣入 又는 賣渡를 할것
實物取引에 잇서서는 市場員에 限하지안는者라도 市場員에對한 賣渡又는 市場員으로부터 買受함을 禁치안할것
第八、米穀市場에 잇서서의 賣買取引의 價格은 米穀統制法의 公定價格範圍內로 이를制限할것
第九、本會社의 米穀市場開設과 同時에 現在米穀取引所의營業을廢止케할것
第十、本會社의 米穀市場開設後에는 本會社外에는 米穀市場又는이에類似한市場을 開設하지못하기로할것
第十一、本會社는 營業을廢止當한 米穀取引所及 그取引員에 對하야 會社의機構及 運營에支障을밋치게하지안는 範圍內에서 政府의認可를밧고 適當하다고認하는 廢業手當을支給할것
前項의廢業手當의 支給範圍、支給方法等에關하여서는 特別委員會를設하고 그議를經하야 決定할것

附記
一、本會社는 現存米穀取引所及正米市場의設備等의 買受에關하야 適當하게考慮하기로할것
二、本會社의 事業經營에關하여서는 關係業者와 充分히聯絡을保持하고 協調에遺憾이업기를期할것

004264

米國 明年度軍事豫算 總額十三億弗餘
海軍豫算만七億弗以上

【紐育十五日發同盟】米國官邊側報道에依하면 米政府는 來年度建艦計畫으로서 主力艦二隻建造를 決定하엿다고하는데 十五日 UP支局은 來年度建艦狀況을如左히 報道하엿다

今番의二主力艦은 明年度建艦豫定의 主力艦은 目下建造中의 三萬五千噸級노스카로라이나、와싱톤二隻及最近建造契約을成立한四隻과 合計하야 八隻에達한다

그리고 회이트하우스 當局談에依하면 來年度海軍豫算은 七億弗을 超過할것이며 海軍陸軍兵各豫算總計는 十三億弗餘에達하야 今年度豫算에比하야 三億弗의 增加로平時國防豫算으로서 新記錄이다

國防委員會 建艦勸告案提出

【紐育十五日發同盟】루―즈벨트大統領은 議會開會切迫에對處 適般來 政府部內에 國防委員會를 設置코 來年度建艦計畫案의立案을命하엿는데 十五日UP通信華盛頓支局은 同委員會가 大統領에對하야 建艦勸告案을提出한旨를 左와가티 報道하엿다

目下 루―즈벨트大統領은 國防委員會提出의 答申案을 鋭意硏究中이다 仄聞한바에依하면 國防委員會는 大統領에對하야 未曾有의 最强力超弩級艦 卽 排水量 四萬五千噸 十六吋砲十二門裝備의 戰鬪艦建造豫算을 來年度議會에 要求하도록 勸告하엿다고한다 또一方官邊에서는 루―즈벨트大統領은 明年度建艦計畫으로서 적어도新主力艦二隻建造豫算을 要求하기로決定한바 [illegible]艦에 關하여서는 [illegible] 이르지아헛다고

鐘紡配當二割

【東京電話同盟】鐘紡은 十五日午前十時半 本社에서 決算重役會를開催하고 當期株主配當額을 五分減少의 年二割로하고 明年十一月二十五日 開催의 株主總會에 附議하야承認을 求하기로 되엇다

海軍御用掛更迭

總督府海軍御用掛은 十五日左와如히 更迭되엿다
總督府海軍御用掛 東鄕實大佐
橫須賀鎭守府司令部出仕 海軍大學副官 黑木剛一大佐

北野參謀長 南朝鮮에出張

朝鮮軍北野參謀長은 南朝鮮地方管下를 巡視코저十八日龍山驛發 二十三日에歸任할豫定

夕刊後市況 十五日

◆各地期米 後止◆
◆各地商品 後引◆

小便病 國民保健社

戰線將士에게絶好의慰問品
パイロット固形インキ
陣中消息 쿠리―크의 물에도 푸러저서 참으로조타 치워서도얼지안코 戰友에게도 나누어주엇드니 모두기뻐햇다……
¥.30

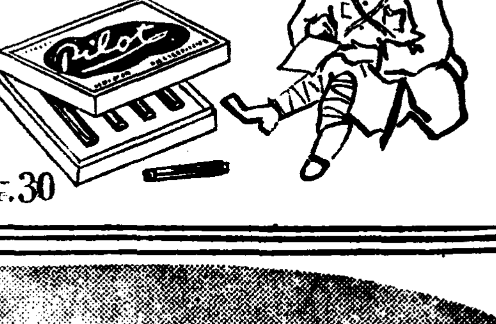

主婦之友 新年號
詳細는第四面에重大發表!

麻線 絹糸 サウギ網 特製
純絹糸製 かすみ網
眞冬のスポーツ 銃後の保健
兎と小鳥が面白いほどよく獲れる安全な遊び
京城南大門通二丁目 久 網久商店
電話本局六二二五番 振替京城一二七〇六番
兎網(長十間幅六尺)三圓ヨリ
カスミ網(高サ六尺) 二間二圓 三間三圓 五間五圓
(型錄進呈)

特許下向ランプ 特許ガソリンランプ
特約店募集 カタログ進呈

名古屋市中區古渡町四 合名會社 柴田商店 振替名古屋二一二一 電話南二一二一

品が良くて絶對的安價な質流品
高級紳士向 厚地メルトン地オーバ 中古改造總裏付

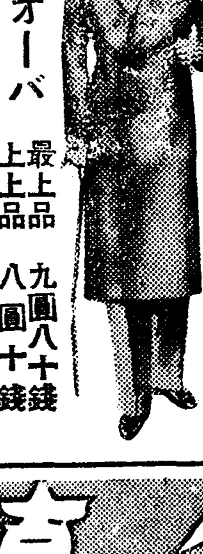

◎兩前型オーバ 最上品 九圓八十錢 上品 八圓八十錢
◎片前型オーバ 最上品 八圓八十錢 極上品 六圓八十錢
◉純毛防寒チヨツキ(改造品) 表裏共二枚合セ極厚ラシヤ製 一枚重量二百匁
最上 二圓 上品 一圓五十錢 中品 一圓
本品ハ奉仕品ニ付キ御注文ハ三枚以上御願ヒシマス

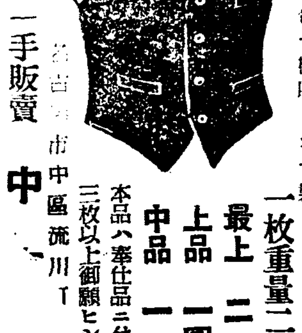

拂下品 質流品 一手販賣 名古屋市中區流川 中
カタログ進呈

世界一 品質の良い!値段

蛇の目ミシンは…
只今이사실입니다!
◇日常의家庭生活에 미싱의有無는 能率的으로나 經濟的으로나 顯著하게 差異가잇습니다。미싱만잇스면옷을 짓고꿰매고 하는等裁縫으로부터 趣味豐富한미싱手藝刺繡를 滋味잇게 僅少한時間으로하실수잇스며 家事의 能率增進에 大節約이되고 고로參이所用이됩니다。
◇品質의優良함、價格의低廉하미世界一이라고內地는勿論、海外諸國으로부터激賞을맛고잇는 國産『蛇の目ミシン』은只今이면누구시나輕便하게購入할수잇는月賦販賣가잇습니다。左記로申込次第 美麗한型錄을無代進呈하오니 곳葉書로기별하시기바랍니다
資本金參百萬圓 帝國ミシン株式會社 朝鮮總[illegible] 京城府[illegible]
國産 蛇の目ミシン

白晝惠化町文化村에서

美貌女性絞殺事件

被害者는京城府設計係長待山氏의愛妻"에이꼬"

警察大驚、犯人搜査에血眼

살인강도? 치한의흉행? 백주에 미모의인처가 살해당한사건이 혜화정(惠化町)에서 생겻다 사백여명의 거리의 『깽』을 검거한 대규모의 연말경계가 초진을번 십오일오후세시 시내혜화정삼오번지의 칠(?)호 경성부영선과 설계계장 대산정리(待山正利)씨의안해『에이꼬』( )가성친날 조방에서 손을 묶기고 목을졸린채 코와 입에서 피를흘리고 죽어잇는것을 동대문소학교 삼학년에다니는 장녀 요시꼬(佳子)( )가발견하고 즉시 대소동을 이르켜무근사람들이 동대문서에알르켜왓다

年末警戒初日에殺伐의兇行!

동서에서는 즉시경찰부에 보고하야야촌(野村)형사과장이형사과원 파을대동하고 동대문서에서는북촌(北村)서장이하게원이현장에달려가서상세한검시를한결과 피해자는 허리끈으로 목을두겹에졸라매고 두손은 가느다란노끈으로 아궁향하야 꽉꽉 묶겨서 입과 코에 피를흘리고 화복은 삿삿치 벗겨저 국부기타하체가전부 노출된채 약두시간전에 살해당한것으로 판명되엇는데 즉시 서원총출동으로 비상선을 느리고 한편 형사과와 동대문서간부의 합체로 동서사법형사실을 수사본부로 정하뒤 지문기타의 필요한 수사요령을 연구지휘하고 잇다 범인은 그집형편을 잘아는자의 소위인듯하다하며 벽에 걸린옷며벌을훔처 갓슬따름이므로 과연 범행의동기는 강도인지 그러치 안흐면 강간을 목적으로한것인지 알수업스나 범인의 유파만은꼬착된것인지 전당포와 신경유곽을중심으로 형사대가 활동하고 잇다 더욱그여자는 딸이둘인데 맛딸이여덟살먹은 차녀 『도시꼬』가모두동대문 소학교에재학중이며가정은 화락한편이라한다 (사진은 흉행이 발생한집)

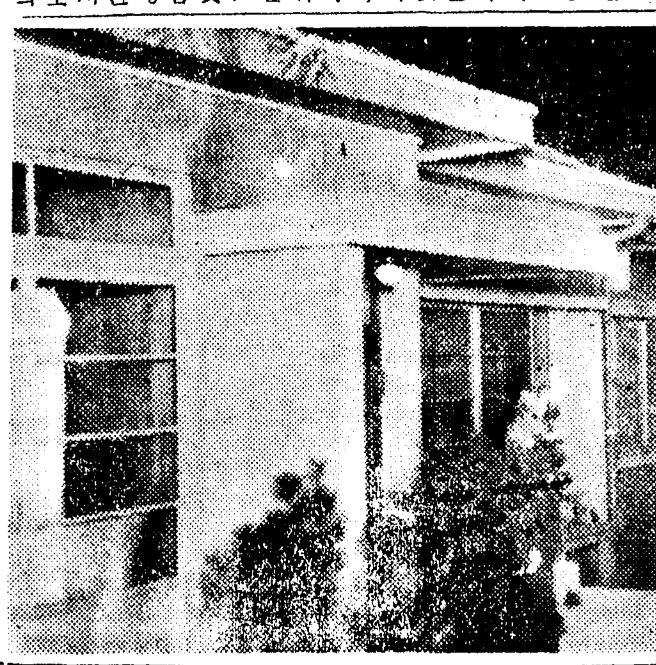

狼藉한兇行現場!

推測區區한殺害의動機

平素에도퍽和樂한家庭 隣近某人談

세시층되여서 그집아이가울면서 어머니 죽엇다고 소동을 하기에 이상스러워서 모두 그집문을 열고보니 그모양이로군요 평소에 퍽화락한가정으로 이웃기리 어야기거리가 되엿스며 부인의 얼굴파 기질이 아조고왓습니다운운

氣候不調로感冒流行

缺席兒童頻出狀態

府衛生課、各校에"豫防信號"

루웟다 풀렷다하는 요사이가튼날세는 감기들기쉬운 기후로서 경성부내에는 감기가차차로 유행하기시작한가운데도 감기로결석하는 소학생이 날로늘려가고 잇스므로 전도를 걱정한 부위생과에서는 십사일부내각소학교장에게 통첩을띄여 적극적 예방에대한 주의를 환기하엿다 지난봄파가티 유행성감기가 대성행한때에는 하로에 쉬는소학생이내지인학교에서는 일천삼백명 즉전체의칠분、조선인측은 총수의삼분인 칠백명에 달하야 학부형은 물론부학무과와 위생과를 놀내게한 역사가잇스므로 이번에는 그런일이업도록 미리예방책을 강구하기로된것인데 평소섭생에 주의하야 몸을튼튼히하는것은 물론이고 학교장은 감기에걸려기침하는 아이는 집에서 치료하고 학교에와서 공기전염을 시키지안토록 할것과 감기가유행하는때에는 교실안에서도 『마스크』를 쓰게할일、학부형은 학교에서 도라온아이는 손을씻고 양치를 시키며 땀을흘렷거든 곳마른옷을가러입히고 잘때에 찬바람을 맛지안토록 주의하고 만일감기에 걸렷거든 억지로학교에 가도록하지말고 집에서 치료하도록 하라는것이 통첩내용으로 엄동을 아페두고 일반 학부형은 특히 조심 할필요가잇다

銃後半島의赤誠

前線部隊感激

第三回慰問團의活躍에感謝

조선군사후원연맹제삼회 현지위문연예단은 지난십일월일일 이래 조선과는 인연이 기피깁흔 북지최전선부대를 차저단이며 위문의 여행을 맛치고 오는십오일오후두시 열차로 경성에 도라오기로 되엿다 위문단은 특히 ○○부대 최전선까지 진출하야 총후반도국민의 적성을 전달하엿는데 여기대하야 여러부대에서 연맹에 감사장을 보내오고잇는데 ○○부대장은 십오일 대략다음파갓흔 감사장을 군사후원연맹에보내고조선민중에게전해달라하엿다

성전제이년도 저무러 가는때 총후각위의 구든각오는감사함을 마지안는다 당부대에서도 사기왕성성전의 목적달성을 위하야 매진하고 잇다 (中略)더욱 금년귀연맹에서보내준 위문연예단 일행은 치몸을 무릅쓰고 각지를 순회 최전선까지 위문해준것은 모다감사하야 마지안는다

滿洲國警察官吏 局鐵에서도割引

만주제국경찰관리에 대해서도 기차에는 이할인을하야 취급하기로 규정을 세웟다 경좌(警佐) 및 경위(警尉)는 이등 경좌(警佐) 경우보 경장(警長)및 경사(警士)는 삼등에 한하야 각기 할인을하기로되엿다

男便죽인"高木" 精神鑑定키로

기괴잔혹한남편을 단한갈로찔러죽인 고목(高木)"마스꼬"( )에대한 제일회공판은 십오일오전에서부터 경성지방법원 대법정에서 부옥(釜屋)재판장주심、입송(立松)검사입회아래 열렷스나 피고의 정신에이상이잇다는 변호인의 주청에의하야 사실심리를하지안코 경성제대 구보(久保)박사에게 정신감정을시켜 그결과를기달려 이심일을 속행하기로되엿다

사건내용은 지난칠월이십육일밤피고가 내지의 친정으로가기실허서 징을나부치고 내일가치떠나려는 남편을 경성 직업의교 교관고목가부(高木嘉夫)를부내삼판통(三坂通)백구십이번지 자기집에서 기괴잔혹한 칼로찔러죽인후 두살된 아이를업고 철도자살 하려다가 부잡혀 세상의 남편들에게 크쎈세이슌을 이르킨사건이다

◇…比島遠征軍送別籠球戰光景

比律賓遠征軍

速攻의威力發揮

選拔軍"평원"의鐵如로含恨

昨夜、送別籠球戰盛況

比律賓에遠征하는 朝鮮代表五選手送別籠球戰은 大日本籠球協會朝鮮支部主催와 本社後援下에 昨十五日午後七時十分부터 府民館에서 열리엇다 今年度朝鮮의名選手들이모여지고 有史以來 처음比島에向하는 一行의 壯途를送別코저 모여든觀衆으로 超滿員을이루엇는데 開戰되니 世界의 籠球陣 米國軍에 挑戰할 遠征軍이가진 速攻의 威力은 놀라운바잇서 最初부터 選拔軍을 壓倒하야 連續得點하는 選拔軍의 悲哀를 느끼는 術中에 빠저 前半은 二十九對十三이란 큰差로 遠征軍리ー드、後半戰에 드러가서도 遠征軍의 入神의妙技는 依然異彩를띄워 滿堂을陶醉케하더니 結局五十五對 三十三으로 遠征軍이 勝利하엿다 이리하야 게임이끗난後千代田그릴에서送別晩餐會가 잇섯스며 一行은 豫定을 變更하야 今十六日 午後三時 京城驛發로 出發하야 來二十日 長崎出帆의 熱田丸으로 比島에 向할터이다

遠征55(26 29…20 13)33選拔

比律賓遠征軍對 京城選拔軍과의 送別籠球戰은 同日午後七時十三分부터 丁相九、林泉洙兩氏審判下에 開始된바 前半戰三分에 遠征軍 重烈、壽喆、得燮의 連續得點과 選拔軍海龍의 直後의『점프숏』과 一自由投成功으로7…3으로 遠征軍리ー드 八分까지 兩軍攻防에만 注力하야 서로 得點을不許하더니 九分부터 遠征軍더욱 好調를보이 로ー드 大分에는19…10 大의一自由投로 三點을 얻어 午十一點을어더20…13으로遠征軍優勢하기를계속하야 前半을 마치고後半에드러가 三分에 遠征軍의程信、得燮、好善의 長距離投射를보기조케 『골인』되기파 選拔軍方元淳의一自由投로37…14、依然遠征軍이 『리ー드』其後五分까지 遠征軍이 一進一退하다가 九分에는 選拔軍 榮大 容武 相助等의 連續『골인』으로 37…19、十二分에 相助、容武의 『필ー드골』로 37…23으로 近接되더니 十五分에는 遠征軍 『컴비』 敏活하야 一擧 八點을 獲得하야 45…23으로 開き은 또다시 버러젓다 十七分에 相助의 『골』直下슛으로 45…25 十八分에 榮大『차이드슛』하야 45…27 容武『차이드점프슛』으로 45…29 十九分에 容武、海龍等의 好投成功과 遠征軍의 壽喆好善의連續得點으로 結局55…33으로 되재 타임업되다 (게임時間四十分間)

反	後	前	【遠征】			【選拔】	前	後	反
3	8	6	李好善	F		崔海龍	3	2	2
2	6	8	吳壽喆			李容觀	2	4	1
						朴榮大	2	3	1
1	6	6	趙得燮	C		尹永哲	2	0	3
0	2	6	吳重烈	G		方元淳	0	1	0
						金容武	2	4	1
2	4	3	金程信			李相助	2	6	0
						安昌鎭	0	0	0
8	26	29					13	20	8

昭和十三年度 朝鮮氷上十傑

本社運動部調査(三)

◇女子部

▲五百米

1、李仁九(龍谷)一分一秒六
2、金炳烈(京畿)一分一秒八
3、李令娧(京保)一分四秒
4、李宥瓊(永生)一分六秒九
5、李壽卿(京畿)一分八秒五
6、李貞順(安州)一分九秒九
7、韓皐三(同德)一分一五秒一
8、梁承禮(京畿)一分一六秒二
8、申在淑(京畿)一分一六秒二
10、金光珠(京保)一分一六秒五

◇世界最高記錄46秒4 諾威니ー르센 ▲日本最高記錄52秒3 江島八重子

▲千米

1、金光珠(京保)二分三九秒九
2、徐吉順(中保)二分四〇秒四
3、金順玉(京保)二分四一秒三
4、梁瓊姬(京保)二分四二秒三
5、朴鶴明(同德)二分四四秒六
6、薛庚順(中保)二分五二秒
7、尹福信(同德)二分五二秒二
8、李以烈(同德)二分五九秒六

◇世界最高記錄1分38秒8 諾威니ー르센 ▲日本最高記錄1分49秒5 木谷妙子

▲千五百米

1、金炳烈(京畿)三分一九秒三
2、李仁九(龍谷)三分二三秒
3、李宥瓊(永生)三分四〇秒六
4、李貞順(安州)三分四一秒二
5、李令娧(京保)三分四一秒三
6、金天旭(京畿)三分四四秒二
7、李壽卿(京畿)三分四七秒五
8、申在淑(京畿)三分五五秒
9、金明姬(京畿)四分〇秒八
10、玄玉愛(京畿)四分五秒

◇世界最高記錄2分38秒1 니ー르센 ▲日本最高記錄3分45秒4 江島八重子

▲三千米

1、金炳烈(京畿)七分二[illegible]
2、李仁九(龍谷)七分九秒

◇世界最高記錄5分29秒6 니ー르센 ▲日本最高記錄6秒 木谷妙子

全朝鮮의船舶

千七百餘隻

噸數는十四萬餘噸

체신국의최근의 조사에의하면 조선에 선적(船籍)을가지고잇는 배는입선기선、총돈수십사만오백구십척 구만팔천칠백톤이고 그중기선은 만오백구십칠척이고 넘어지는 전부 범선(帆船)이다 돈수별로따저보면 천돈이상의큰 배는 겨우이십오척에 오만사천오백육십사톤이라는 빈약한상태이므로 체신당국에서는 장내의 『무역조선』에 지장이업도록 대형선(大型船)증설책을 강구하고잇다

○ 상여금이 나왓다 ! 봉투마다 두둑

○ 그러나 바봉당들에겐 『청포단』의 히비극!

○ 월급쟁이 보다 누가 이날을 기다렷는데!

○ 돈은 만저나보고、한봉투씩 들고 도라갈날……

○ 전차 타는속에 그만 발차해서 사람을 상해노코……

○ 경전당국은 변명해가로되 진행하는중 뛰여오를모양이라고、

○ 남자면또몰라 피해자가 어린처녀인데 이번녕이 그런듯한여부는 그대를영양(令孃)을께무러보라

天氣 今日 晴後雲

廣告

膀胱가다루와 腎臟病의治療

治療치안흐면生命에關係

[illegible]

東京市本鄕區 … 豐山院事務所

船員申告令

朝鮮에서도實施

『바다』의 전시체제를 가추어 장기건설에 매진하고저 체신성에서는 명년이월상순 선원능력신고령(船員能力申告令)을발표하야 선원의 등록을 실시하기로 되엿는데 체신국에서도내지와 보조를 가티하야 동령을 실시하고저 지금 모든준비를밧비하고잇다 신고할선원은 현재선원으로활약하고 잇는사람이 오천오백명 현재는 선원이 아니드라도 하선한지 삼년이내의 유자격자가 약이천명 한계칠천오백명으로 체신국의 등록실시기는 명년이월일일로 내정되엿다

長老會代表一行

伊勢、熱田兩神宮에參拜

【名古屋電話同盟】조선기독교의 내지신사참배다량주삼(梁柱三)씨 등일행다섯명은 십오일오후세시 십오분 명고옥(名古屋)에 도착하야 곳열전신궁(熱田神宮)에참배하고 밤열시십이분에 명고옥을떠나 동경으로갓다 일행은 십륙일에 명치신궁과 정국신사에 참배할려이라한다

京畿道選出 訓練生餞別

제이차육군특별지원병 이백여명의 영예의 입소식이 거행되는 십오일 경기도출신의 지원병여덜명은 아침여덜시반에 경기도청에 들려 지사이하 칠배청원의열렬한 전별을 받은후 도청을떠나 뻐스로 훈련소에직행하엿다

伊機訪日飛行

明春까지延期

【臺北電話同盟】방일이태리친선기는 지난구월『로마』를 출발하엿스나 불행히『시리아』해안에 불시착을하게되여 실패를 보앗스나 즉시재거준비에착수、늣저도 연내로는 재거의희망가 전해질것으로 기대되엿섯는데 친선기를 마지하려고 수주일전부터 대북(臺北)에와머물면서 여러가지로 타합중인 이태리『파이앗트』비행기제작소『아돌푸』기사에게 십사일아침 이태리본국으로부터 『방일비행재거는 명년이월까지 당분간 연기한다』는 정식전보가잇섯스므로 이에동기사는 대북비행장에방문한후 이뜻을전달하고 금후의일에 대해서 타합하고갓다

朝鮮原皮를密移入

姬路의皮革商廿四名檢擧取調

【神戶電話同盟】전국 생산액의 약육할을 차지하고잇는 히로피혁제조업자(姬路製革業者)가 피혁통제를 깨트린 사실이발각되엿다 히로시동향정(東鄕町)사십삼번지 산양(山陽)피혁주식회사 전무 평전의웅(坪田義雄)및화전촌(花田村)피혁제조업자에게 조선방면으로부터 다량의 원피(原皮)가 이입되고잇는것을 히로경찰서에서 탐지하고 병고현(兵庫縣)보안과의 지휘를바다 수사를 하고잇섯는데 십사일에그 경찰서 금전(金田)순사가 조선에 건너가서 어음관계인 경북 김천읍본정(金泉邑本町)피혁상 상감기지(金城[illegible])씨에게 대하야 취조한결과 전기산양피혁은 구매부장 구희강언(久喜康彦)( )및화전촌 삼포기지조(三浦己之助)( )기타이십일명의 피혁업자에게 통제규측시행전에 게약한것가티 거즛으로 꾸며서 원피십팔만근 (가격이십여만원)을 판것이 발각되엿다 그래서 일당이십사명을 검거하야 취조중이며 근간에 검사국으로 넘기게 되리라한다

全朝鮮遞信從業員

水害捐金六千圓醵出

社協과遞信罹災者에게寄附

전조선이만여명의 체신종업원은 그동안 지난여름 한발수해의 의연금을모집하야 오천사백여원을 거두어 삼천오백원은 조선사회사업협회、이천오백원은 체신부내 체신종업원중의 이재자에게 기부하야 적성을표하엿다

▲十二月十六日(金曜) 陰十月二十五日 ▲干支 壬午 ▲日出 午前七時四十一分 ▲日中 午後零時二十九分 ▲日入 午後五時十七分 ▲滿潮(仁川) 午前九時三十六分 ▲月出 午前一時十二分 ▲月入 午後一時二十四分

志願兵訓練所生入所初日의"스냅"

사진우에서부터 지박에서 몰려오서발생들이 훈련소정문으로 들어가서……교정에서 각도별로정렬한후에……군복으로 갈어입고는……강당에서 훈시를주고……입소식당의첫식사를하는광경

物資節約은實行이第一

年末年始銃後報國强調週間 第二日

SINKO PHARM & CO. SEOUL KOREA

サツタリム은何故로他種淋藥보다特效한가?

本社는 其理由를千萬가지 誇張보다 學理的 科學的으로 證明하려한다

時代에뒤진 白檀油나 プロタルゴール製劑等은 다시 擧論할必要가업고 요새 各新聞이나 雜誌等을 들고보아도 有名無名 宏壯하게 떠들고잇는 SO_2NH_2基(スルフオンアミド基라稱함)을 含有한藥 即 NH_2⬭SO_2NH_2라는 化學構造式을가진 藥이 잘듯는다고 야단치고잇다 勿論 在來淋藥보다 잘들엇다 그러나 世上은 特히 科學界는 날노進步한다 昨日까지 第一조라고하든 NH_2⬭SO_2NH_2라는藥도 今日은一層改良하야 SO_2NH_2基가 一個뿐만아니라 二個를 化學的으로結合시켜 더욱 作用을 强化시킨 NH_2⬭SO_2NH⬭$SO_2N\langle^{CH_3}_{CH_3}$라는 藥이나왓다 그作用은 NH_2⬭SO_2NH_2보다 數倍强하야 如何한惡性淋菌이라도 撲滅시키고야만다 サツタリム은 이 强한藥을 主成分으로하고 其他 β—PH—d.d.—DIAMINOPYRIDIN. T. B.U.等 特效成分을配合시켜 一層治淋作用을强化完全無缺하게한것이다 한번만 꼭 써보시라! 絶對한 自信을가지고 良心的으로勸합니다 이 廣告內容에對하야 不明한點이잇스시면 本社나 또는 가장親近하신 醫師藥劑師諸先生께 問議하야주십시오。

全世界的으로有名한サツタリム의特徵은

(1) 一日六錠이란最大量을服用해도絶對로副作用이업고
(2) 特異成分에依한 赤褐黃色尿가나오며
(3) 速하면 二日느저도 六七日後면꼭 낫고
(4) 不過拾餘圓이면完治되니經濟上으로보아도廉價이고
(5) 再發할 憂慮가 殆無합니다
(6) 本劑는梅毒에六〇六號나 マラリヤ(학질)에キニー네(금게랍)와가치治淋에絶對特效가有합니다

朴昌薰外科泌尿科 醫學博士 朴昌薰先生發表

過去數年間 パラアミノベンゼンスルフオンアミド製劑가發出하야 相當한效果를 보앗는데이제 前者보다 一層改良되야 SO2NH2基를 二基含有한 サツタリム을使用하야본結果 急慢性淋疾은勿論이고 其他 各種 腫氣 瘰癧 走馬痰等에 卓效잇슴에 驚嘆不已하얏다 今後藥療界에 큰貢獻을주리다고 確信하는바입니다。

皮膚泌尿科專門 醫學博士 鄭槿陽先生談

本劑의主成分은 サルバルサン以後에처음보는 化學療法의成功이요 一般淋疾에對하야 偉效를呈하며 特히急慢性淋疾及丹毒에 卓效를가지고잇다

從來의製品 即ズルフオンアミド基한個를 가진것보다 이것을두個含有한 이主成分은 더한層큰效果를期待할수잇다

急性用 五圓
慢性用 十二圓
德用 二十圓

サツタリム
SATARIME

總發賣元 新興製藥所 京城府堅志町
代理店 株式會社 新井藥房 京城·圖們
出張所 ハルビン 圖們 大阪

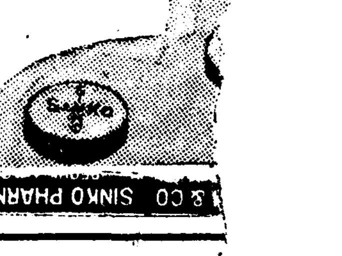

SINKO PHARM & CO. SEOUL KOREA

中部版

明年度京畿道管內에 新設될三個中等學校

中學一、高女一、農業一로決定

금년도경기도의 교육비예산은 경기공업학교의신설로 실업교육비가 오십만원이증가될것을 비롯하야 전반적으로총액되여도비총액이백구만사천여원에 달하엿는데 명년도에는 또그우혜오십육만원이나 증가되여 총액이백육십오만여원의 방대한액수에달한다고한다 이러케 증가된것은 일반중등학교의 학급증설에 따른것도잇지만 주로명년도경기도내에 중학교일교、고등녀학교일교、농업학교일교합게 삼개중등학교의 신설에 기인한것이라는데 총독부의방침이 교육확충만은더르힘을 제처노코서라도 실행하기로결정되여잇스니만치 명년도의이교육예산은 넉넉히통과될것이다 이와가티해마다 예산은증가의한길을 밟비가서 경기도내교육시설은 수확에동을달고 나아가는셈이다

年末年始銃後週間 楊州郡의强調行事

【楊州】사변발생이래 강조하야온 총후보국에관한 국민운동을다시 철저히 강조하야 장기건설체제에 대비코저 연말연시를기하야 시행키로되여 십오일부터 이십일일까지 일주일동안을 아래와가티 실시하기로되엿다

(가)、生活刷新 연말연시에 판공리간 증답폐지와 판공리간 연하장폐지 새해구러 반드시 양력을시행할것 세배는 원단에그치고수효는 질소이게할것

(나)、物資節約 물건을사서 두지말것 새해에는 될수잇는대로 새로히옷을만들지말것 폐품재생운동에 힘쓸것

(다)、貯蓄의實行 연말상여는 국력저축하며판공리는 중앙의 표준에의하야 국채를살것이번주간중에는 각호의저축상황을조사독려할것

(라)、恤兵又는慰問資金寄附 판공리는 십이월말일까지 읍면에서비례에의하야 거출하야 군사후원연맹에 기부하야 휼병금또는 유가족상병병외문 자금에 충당할것

오는이십팔일까지 읍나무로지장을간단하게하기로 되엿다

防共講座

방공(防共)강좌——조선방공연맹 본성지부에서는 각공장에 방공강좌를열기로 결정하고 십오일 아침열시부터세시간동안 본정경찰서고등계 송미(松尾)차석이 강사가되여 병목정(竝木町)중앙상공고무공장에서 남녀직공오십여명을 방공강좌를열엇다

蘇島青年團總會 十四日京東小學校에서

【蘇島】시외 독도청년단에서는 십사일오후한시부터 독도경동소학교(京東小學校)강당에서 제사회 정기총회를 전중단장(田中團長)의사회로 개최하고 서독도리부단장이원재(李元在)군의 단무보고를비롯하야 각분단장의 단무보고가 잇슨다음 섬적비판이 잇슨후 장기휴회하엿다가 동세시부터 동대문서장의 時局강연이잇섯고 각분단원 일백오십명의 건국체조와 목검체조가잇슨후 오후다섯시에 무사폐회하엿다

棉花는싸게팔고 "솜"은倍額이高價

開豊郡民의不平漸高

【開城】개풍군당국에서는 군수품에 중요한원료인 면화증산을 위하야 그생산수량을 육성만근예산으로 면간면작(棉間綿作)까지 적극적으로 지도해서파면금년생산수량은 작년보다 다대한 증산을 보엇다는데 또군이나면당국에서는 각농가에서 생산한면화는 가용에쓸것도 남기지못하게하고 전부 이를공판에 회부케하얏는데 공판시세는 보통이등품에 해당한 십육전을 주엇다한다 그런데 지금 솜한근시세는 일원삼십전을하니 솜갑은 면화갑세비하면 곱배갑으로 시세가 폭등된바로 일반농가에서는 배주고뺏속비러 억는적이라는불평과합께 살수업다는 비명이 자못노피가고잇다 죽농민들의말을듯건대 면화대근만 가지면 솜한근이되는바 그대가이육십사전과 조면(繰綿)갑 오전을 합한다면 설가는 칠십전내지육십구전밧게 안되는것을 전기와가티 솜갑은배나 비싸것고 우리는 이가티 비싼솜을 사다가 옷을 해입어야만 살겟스니 타처오는 기운겨울에 몸에는솜옷한벌걸칠수가 업게되엿고 밥에는 새우잠자게되는기막히는현상이라는것이다

仁川港의最初記錄 貿易額三億圓突破

下半期圓뿔럭에서飛躍

【仁川】인천항의 무역은약진에약진을계속하야 십일월중에는이천구백이십팔만이천오백사십삼원을보엿는데 금년도의후반기를보면삼억일천사백이십사만이천칠백사십칠원으로 격증을보인것은 인천항개항이래 「오십여년간의비나는 기록을지엇다 십일월중의무역내용에잇서서는 이출이 칠백삼십육만일천사백사십구원에 이입은 일천오백구십일만팔천팔백이십원 수출은삼백구십칠만삼천구백륙십원 수입은이백이만팔천삼백사십사원으로 전년동월에비하면 이출은백구십만팔천구백이십륙원의 감소를보엿스나 이입과 수출수입에 잇서서는 전부가증가되여 그총액게가사백륙십일만일천사십삼원이증가되엿다한다

米穀의移出活況

比前年一萬二千石增 十二月上旬까지仁川港集計

【仁川】인천항 십이월상순의미두이출상황을 조사한바에 의하면 현미는이만오천사백 육십구석이며 정미는 사만이천칠백이십칠석 쇄미(碎米)는 팔백십팔석 정조기타가 일천이백십일석으로 그합계가 칠만이백이십오석에 대두는 일만일천구백오석인데 이를 전년동기에 비하면 현미일만육천오백육십사석 정미사만유백오십칠석 쇄미 팔백팔십석 기타팔십유석인데 그합계는 오만팔천백구십오석 대두오천사백팔십일석에 비해서 현미평미 쇄미 기타가 모다증가를보이엿는데 그합계는 일만이천육십석의 증가를 보엿다 금년의미곡 이출은 공판가격의 관계로부터 벼의 출회가느저서 전월말까지는 작년보다 이출석수가 적엇스나 금월상순부터 대량 순조로워서 상순에는 전년동기 모두 증가되엿다한다

松島遊園潮湯 廿二日에開始

【仁川】송도유원주식회사에서는 오는이십이일부터 그회사에서건축중에잇던 조탕(潮湯)을 개시하려는데 월미도(月尾島)조탕은 여름에 영업을 개시하여 겨울은 중지하엿스므로 겨울의 조탕이 출현됨에 따라 경인간인사과의 기대가 자못크다고한다

바들사람업는債金을 同情金으로寄附

十四年前에京城을逃避햇든商人 本町署에나타난美談

빗을가푸러와다가 돈바들사람이 업스므로 그돈을 연말동정기금으로 밧친특지가가잇다 십오일아침열시 본정경찰서내의 동정기금모집계에 초라하게채린 노동사풍의 사나이가 차저와서 돈삼백원을 기탁하얏다 이사람은 일즉서울에서 살다가 상업에 실패하고 각처에빗을진채로 대정십사년서울을떠나 광도시하원정(廣島市河原町)칠십구번지에서 용달업을 시작한전연(田淵)이란 사람으로서 그곳에서 얼마간의돈을 벌게되니 서울에서 진빗을갑프랴고얼마전에입경하야 각처의빗을갑고 어느회사에 진빗삼백원은 그회사가 해산해버리고업스므로 갑지못하고 이돈을그대신 동정기금에기탁한것이라한다

004265

報國週間中 점심은簡素히

忘年會도될수잇는限辭讓 京畿道廳員들의決意

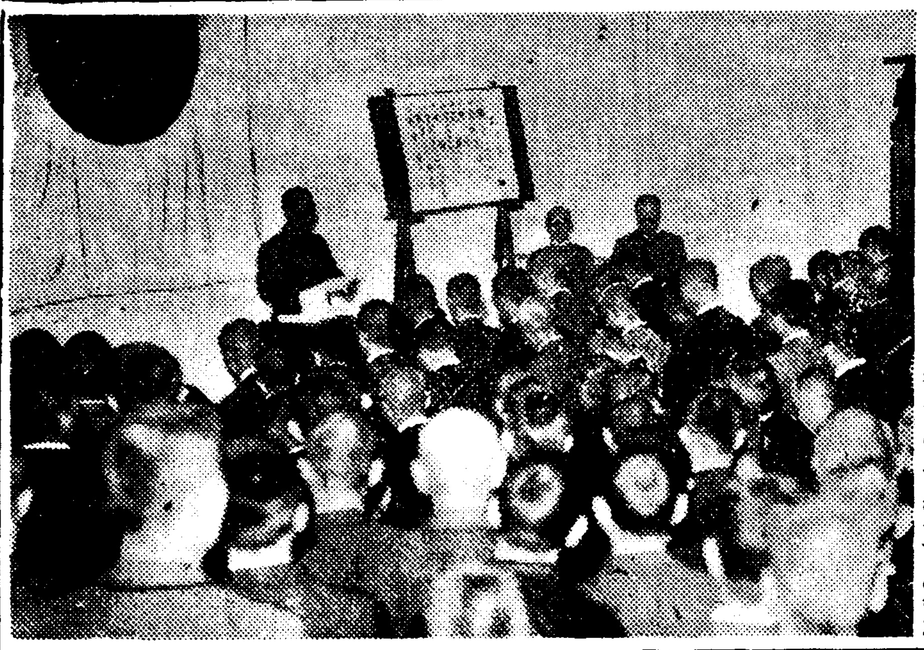

오늘부터 일수일동안은 총후보국강조주간임으로 경기도에서는 주간중은 망년회도삼가고 연말 청원들로하여금 상여금으로써 되도록 채권을 사도록권장하는한편 이번일주일동안만은 도청식당에서는 십오전이상의음식은팔지 안도록하는등 여러가지의형식으로 이번주간을 의의잇게보내기로 하엿다한다

陸軍志願兵入所

【楊州】양주군진접면내각리(楊州郡榛接面內閣里) 김복이(金福伊)군은 이번에 육군병지원자훈련소에 합격입소케되여 판민수천명의 환송으로 의정부신명신사에참배 오후다섯시십이분차로 상경하얏는데 연두에는 수천군중으로·대호장을이루엇섯다

特別志願兵入所生 奉告祭와武運祈願

【長湍】제이회의육군특별지원병의 최종판문인 입소시험을 우수한성적으로 통과하야 명예의영관을어든 장단군장단면노하리(長湍郡長湍面蘆下里) 김경원(金慶源)군의 출발을 섭대하고저 지난십사일 오후삼시경에 장단신사에서 각판공서 청년단 소방조 각학교각단체 일반유지등 수천명이 참렬한가운데에 입소봉고제와 무운장구 기원제를성대히거행하후 동사시이십분열차로 환송수천인의 만세성에싸이여 용약출발하얏다

陽曆過歲徹底實施

【楊州】올봄부터 장날등양력으로 실시이래 군민의양력의관념이상당히 두뇌에 못박힌에 따라 파세와제사를 양력으로 실시하기로결정되여 각면에 이미 통첩이잇섯는바 먼저유식계급으로 부터실행하야 일반에게 모범을보히게 철저히실행하기로되엿다는데 각부락에서는 대문에

引火物取締規則에 違反者一四〇件

東大門署管內에서摘發

시내동대문서에서는 도보안과원의 응원하에 십삼、십사 이틀동안에걸처 파내에잇는 석유창고、까솔린스탠드를 비롯해서 각종 잡화점에이르기까지 하나도빼지안코 까솔린、석유등속의 규정외판매 내지 저저의 유무를 조사하엿는데 그결과 의외에도 일백사십여건이라는 위반자가 발견되여 계원으로하여금 놀나게하엿는데 대규모의 전문상에는 그러치도안헛스나 잡화점등속에서 『인화질물취체규측』이란는것이 어떤것인지를 모르고 장사를 계속해오듯으로 허가도 업시 한통 내지 열통이라는 석유등속을 저장하고 잇는 상인이대부분이여서 고의가 아닌만큼 확실하므로 동서에서는 하는수업시 일일이 친절히 규측을 설명해수고서는 현품은 거두어서 판매원(販賣元)에도루돌려 보내기로 하엿는데 일반잡화상인들은 금후부터는 세심히 주의해서 이가튼 잘못을두번다시 저즐르지 안키를바란다고한다

府廳聯盟結成式

十五日、府會議室에서

일천오백명의 전경성부청원을 총동원하야 명랑활달한 부정운용을통하야 장기건설에 기여하자는 결의에서 생긴국민정신총동원 경성부청련맹 결성식은십오일오후두시부터 부회의실에서 고교부윤이하 전청원참집 내빈으로감자경기도지사(甘蔗知事)기타다수참렬한가운데 일동의 황거요배로 식은시작되여 다음과가튼 선서문낭독이 잇섯고 동구시반 천황폐하만세봉창으로엄숙성대하게식을마첫다

宣言

我國은東亞의安定을 圖謀하야 世界平和의基礎를 確立함으로써不動의 國是로함 全今我將兵은 忠勇義烈著著戰果를收하며 銃後의國民도한 各各奉公의至誠에불타고잇다 然이나現下의情勢는 複雜微妙를極하야 事態의推移는 참으로逆睹하기어려운바잇다 玆에我等府廳員은 더욱團結을굿게하야 萬難을排하고 時艱을克服하야 皇國의大使命에邁進하야써 삭가皇運을扶翼함을期함

國民精神總動員京城府廳聯盟

(寫眞은 結成式光景)

水銀마시고卽死

【漣川】연천군연천면읍내리(漣川郡川面邑內里)에 거주하는 강사만(姜四萬)은 자기가 수년간 매독으로 고통을 밧다가 가튼병으로 고통을밧고잇는 합수리이씨(中面合水里李氏)를 치료한 경험이잇다고연천군중면 것을 보고그처순다고 방안에서 수은을 괴여가지고 치료하던중 이씨의 외손자인 유병철(兪炳哲)을 약품사용하는방에 다리고드러가섯다가 수은을마시고 수일전 즉사하얏다는 소식을접한소판경찰당국에서는 즉시 판게자를 체포하야취조중이라한다

京南各町에서 夜警을開始

【京南】저므러가는금년에 출몰한 홍기강도사건에 충동을바더 사건발생을 철저히 방지하고저 경남일대 정회에서는 십오일밤부터 일제히소할용산서 년말경계와 박자를가티하야 야경을시작하엿다는데 금년야경에는 특별히 방호단원까지 출동하야방범방화에 진력하기로되엿다한다

淸州에小火

【淸北支社發】지난십사일오후다섯시경·청주읍본정(本町)모과태의집에불이나서 소방조원의 민속한활동으로 약삼십분만에 진화시키엿다는바 원인은 아해들이 성냥을 가지고 작난하다가 실화된것이라하며 손해는 약이십원가량이라한다

保寧의癩病患者 小鹿島에四名收容

【保寧】충남보령경찰서에서는경찰부지시에 의하여 나병(癩病)환자를 소록도로 수용시키려고 방금조사중인데 전군내에서 네명을지원하엿다하며 일할은 다시 지시를기다려서 출발시킨다고한다

燒失한石油倉庫主 兒島氏三百圓獻金

일미(日米)상회 창고를빌리섯다가 화재를맛난 부내창신정(昌信町)사백삼십유번지 아도국태랑(兒島國太郎)씨는 뜻하지안흔화재로인해서 세상을 소란케하여 죄송하다고 십사일 소관동대문서에 차저와서 일금삼백원을내여노코 국방헌금에 써달라고부탁하고갓다

女給들의佳行 담배꽁추寄付

【京南】신용산 삼각지에 잇는 ″카페-″여급들은 지난시월부터이래 손님들이 피우다버린 담배꽁추를 모하다섯상자나 되는것을 십사일 아측영지 소할용산서를 방문하고 이를판내불상한 세궁민들에게 난호아달라고 맛기고갓다는데 그들여급의 미거에대하야 서원일동과 용산방면위원회에서는 여간감격히여이지안는다한다

興水 音樂의밤

▲時日 十二月十七日午後七時
▲場所 新堂里禮拜堂
◇主催 興水基督靑年會
◇後援 朝鮮日報興水支局

年末投賣奉仕! 빗싼時計를安價로!! 斷然他店에比해주시요!!

左의堅牢正確無比한 時計各種制限個數는 弊社의信用을 標示하는 高級品뿐이오며 實物宣傳의目的으로 左記의價格으로 十二月十六日부터 十二月末日까지 特賣하오며 (末日消印까지有效) 特히今番에限하야 年末奉仕分을 期間中封入하야 賣盡되기前火速히 下命하소서 時計選擇法! 至于今新聞 廣告를利用하여 時計가튼 時計를放賣하는 者不少하니 特히注意하실것 時計를購入하실때에는 必히本社로! 時計購入時詳細히 問議하시면 親切히回答함 急告! セイコーシヤ의時計와 社는 全然無關係이오니 讀者諸位의게 紙上으로謹告함 註文方法! 滿洲國에註文은 前金에限함 又朝鮮에서 註文하는顧客은 便利하게하와前金、內金、送料代로 于先金一圓二十五錢과 送金하는限에 註文을取扱함 但年度末奉仕品은 關東州關係上前金、內金、은 勿論送料一圓二十五錢을 先送치안는 註文은 不得已하한 斷然謝絶함 送金方法! 第一安全한 振替東京一五七九四一番 セイコウシヤ營業所宛으로 拂込하실것 又는 小爲替郵券切手는一割增 景品! 每個二十圓 以上註文은 定價五圓萬年筆一本 總額五十圓高級目覺一個 八十圓以上 一百圓腕一個 百五十圓以上 三尺高級掛時計一個 式 無代進呈함 特別

朝報日報 年度末 愛讀者 奉仕券 セイコウシヤ營業所

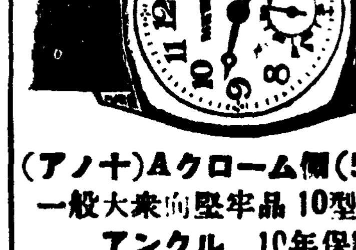

(アノ十)Aクローム側(50個限)
一般大衆向堅牢品 10型 7石入
アンクル 10年保證
弊所定價十三圓九十錢の品大特賣中只ノ五圓九十錢也ニ投賣ス

B クローム側 30個限 端西製
パリス形 十型十石入アンクル十年保證付
弊所定價十八圓八十五錢ノ品
特賣中只ノ七圓五十錢ニ投賣ス

C クローム側 25個限 スイス製
パリス形 十型十五石入 アンクル
十五年保證付 弊所定價 三十圓ノ品
大特賣中只ノ 金十三圓ニ投賣ス

但以上ノ品變型側ニテ御希望ナサル方ハ以上ノ金額ニ一圓三十錢也ヲ増ス事

(時間正確) (絶對的)

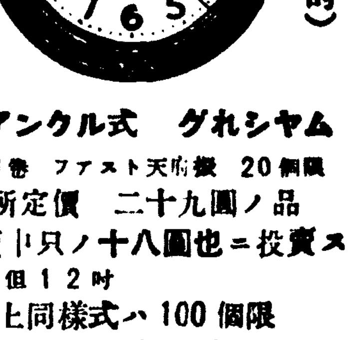

D アンクル式 グれシヤム
八日卷 ファスト天府標 20個限
弊所定價 二十九圓ノ品
大特賣中只ノ十八圓也ニ投賣ス
但12吋

E 以上同樣式ハ 100 個限
弊所定價二十五圓ノ品
大特賣中只ノ金十五圓也ニ投賣

セイコーシヤ電氣時計
時間正確世界第一

〔セイ〕6吋	大特賣中	¥	7.00
〔セコ〕8吋	〃	¥	8.50
〔セセ〕10吋	〃	¥	10.00
〔セカ〕12吋	〃	¥	13.00

時間正確 責任保證

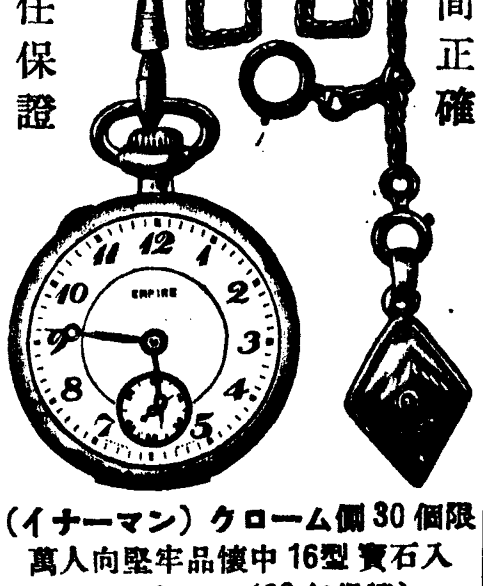

(イナーマン)クローム側30個限
萬人向堅牢品懷中16型寶石入
アンクル (30年保證)
弊所定價三十五円品大特賣中只ノ八圓五十錢ニ投賣ス

極特品 目覺內鈴付

◉等円一品ノ般弊品向所最定極賣上八
絶對的責任付時間正確 世界第一
(イニー)側クローム側(マヌ)20個
大特賣中只ノ四圓五十錢デ投賣ス

腕卷 淑女用

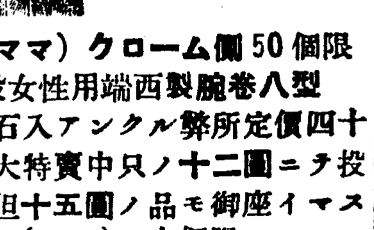

(イヌママ)クローム側50個限
一般女性用端西製腕卷八型
寶石15石入アンクル弊所定價四十円ノ品大特賣中只ノ十二圓ニテ投賣ス 但十五圓ノ品モ御座イマス
(マコ) 十個限

(イネマア) クローム側100個限
男女兼用パリス形九型寶石15石入
アンクル 時間絶對的保証
弊所定價三十八円ノ品只ノ
——金十圓デ投賣ス——

標準時計

(セイコウ)クローム側
鐵道時計十個限世界第一國產
セイコーシヤ鐵道員專用懷中
十八型七寶石入アンクル
時間絶對正確保証付弊所定價四十五圓ノ品大特賣中只ノ二十五圓デ投賣ス

正確 時間

大衆向 腕時計

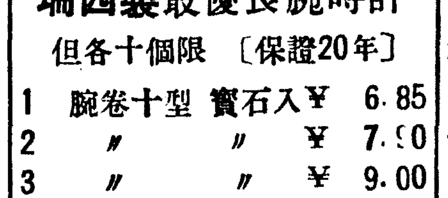

瑞西製最優良腕時計
但各十個限 〔保證20年〕

1	腕卷十型 寶石入	¥	6.85
2	〃 〃	¥	7.50
3	〃 〃	¥	9.00
4	腕卷變形十型15石入	¥	13.00
5	〃	¥	15.00
6	〃	¥	17.50
7	〃	¥	20.00
8	〃	¥	27.00
9	腕卷九型寶石大投賣品		8.25
10	〃	¥	9.80
11	〃	¥	12.00
12	腕卷變型十五石9型	¥	13.00
13	〃	¥	14.50
14	〃	¥	17.00
15	淑女用腕卷八型十五		11.50
16	〃	¥	13.50
17	〃	¥	15.00
18	〃	¥	18.00

時計

(ウオル)クローム側ウオルサム懷中時計
12サイズ各五十個限但各三十ケ年保証
(ウ) ウオルサム懷中 七石入
弊所定價三十五圓品特賣中只ノ十二圓也ニテ投賣ス
(オ)七石入弊所定價四十八円ノ品特賣中只ノ十五圓ニテ投賣ス
(ル) 七石入弊所定價六十円ノ品特賣中只ノ十九圓五十錢ニテ投賣ス
(サア) 七石入弊所定價八十九圓ノ品特賣中只ノ二十五圓ニテ投賣ス
但サア號ハ十個限 即刻申込下サイ

(サ)	15石入	弊所定價	七十五圓ノ品	大特賣中	只ノ	二十八圓デ投賣ス
(ム)	〃	〃	九十八圓ノ品	〃	只ノ	三十五圓デ投賣ス
(ウク)	17石入	〃	百二十圓ノ品	〃	只ノ	四十八圓デ投賣ス
(ウワ)	〃	〃	百五十圓ノ品	〃	只ノ	五十七圓デ投賣ス
(ル9)	19石入	〃	百九十圓ノ品	〃	只ノ	七十五圓デ投賣ス
(サ21)	21石入	〃	二百五十圓ノ品	〃	只ノ	九十八圓デ投賣ス

但上記十七寶石入ウオルサム懷中時計各10個限五十年保證絶對責任付エルヂンモ同値デ御願マス 世界的標準時計ウオルサム及エルヂンヲ皆樣ニ御勸メ致シマス

掛時計最上品
明治時計八日卷
三十年保證五十個限
(メイ)弊所定價十八圓ノ品投賣中只ノ九圓也ニテ投賣ス
(メチ) 弊所定價二十五圓也ノ品投賣中只ノ金十圓五十錢也ニテ投賣ス
但東京製品ヲ御座升時間絶對的成工舍選何レモ各優名品デス

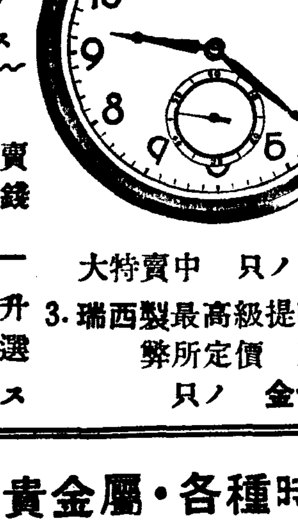

瑞西製懷中時計
(各三十個限)
1. 端西製寶石入弊所定價十二圓ノ品大特賣中只ノ金四圓五十錢也ニテ投賣ス 但個數ハ見切品ニ付百個限
2. 瑞西製タバンシーマ懷中時計 16型 寶石入弊所定價三十八圓ノ品大特賣中 只ノ 金七圓九錢也ニテ投賣ス
3. 瑞西製最高級提時計 15石入 30年保証 弊所定價 五十圓ノ品 大特賣中只ノ 金十三圓也ニテ投賣ス

正14Kペン付
最高級品
ビスコ(樣模入)萬年筆金ペン統制ニ付再ビ出來上リマセン
但十五打限大特賣致シマス一人宛ニ一本限各靑年團又ハ團体等ニハ其限ニアラズ
Kイ 4分チック14Kペン1號付 大特賣中只ノ二圓九十五錢也ニテ投賣致シマス
Ko 4分軸ビスコ弊所定價七圓九十錢也ノ品三圓四十錢也ニテ投賣致シマス
Kハ 4分軸 ビスコ 14K 3號ペン付 弊所定價十圓也ノ品特賣中只ノ四圓二十五錢ニテ投賣致シマス

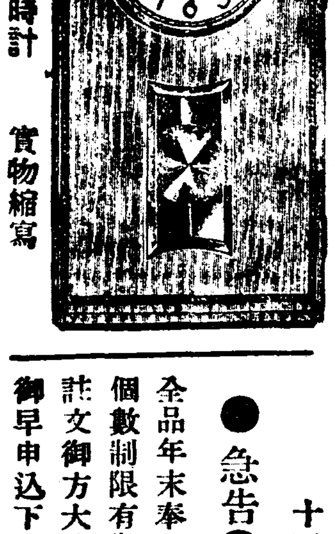

◉明治掛時計 實物縮寫

正14Kペン付最高級品 全品十個年保證附 十五打限

●急告● 全品年末奉仕品付 個數制限有御先御註文御方大勝利 御早申込下サイ

貴金屬・各種時計問屋
Ⓢ.Ⓚ セイコウシヤ營業所
東京市向島區吾嬬町東三丁目一六番地
振替東京一五七九四一番

松竹映畫
十四日ヨリ料金四十錢
◇松竹大船特作 美枝子の兄
◇松竹京都特作 奴 銀平
◇新興大作 叫ぶ野武士
各社ニュース
キネマ

十二月十五日 第一劇場
狂亂のマンダーレ
漢江
金勝 劍風花嫁 大河內傳次郎主演

平壤・大劇 十三日より三日間
◇メトロショウ
津田五郎外
人生行路
ライオネル・バリモア パロシイ・ジョーダン主演
◇東寶大作 繪本五十三次
東京日日 大阪每日 ニュース

十二月十四日밤부터 愛情公債 산송장 南宮春作
每夜六時半正刻開演
東洋劇場

映畫は日活 十三日より三日間
ワーナー社大作 大學祭り ウイリアム・カイリ 監督
ウイリアム・カイリ デイック・パウエル 主演
◇コロムビア社特作 クレエグの妻 ロザリン・ドラッセル ジョーン・ボールズ 主演
◇日活京都超特作 飛龍の劒 阪東妻三郎主演
明日パテニュース
借業館

八大豪華附錄贈呈

主婦之友

豪華新年號

京城 地方 十八日頃發賣

只今곳書店에豫約을申込하시요

第一附錄 東京仕立

和服裁縫獨習書

部分々々の仕立方が一目でわかる新工夫

△二色刷圖解로때가버슨體裁가一目瞭然

△裁縫學校卒業以上實力이붓는部分縫一切

○袵伸しの大切な急所 ○コートの仕立方急所 ○女物袷長着の急所 ○女物袷長襦袢急所 ○女帯一切仕立方急所
○本裁男物袷長着急所 ○男女の袷羽織の急所 ○四つ身袷と羽織急所 ○男子用の襦袢の急所 ○一つ身袷長着の急所
○男女夏衣仕立の急所 ○背紋の縫合せ方急所 ○子供物の袴肩の急所 ○家庭裁縫用具選び方 ○其他部分縫急所一切

△端雅하게되는和服一切의裁縫法圖解發表

▲コートの仕立方 ▲式服用の二枚襲 ▲本裁女物附比翼 ▲女物袷長着仕立 ▲長襦袢の仕立方
▲名古屋帯仕立方 ▲丸帯の仕立急所 ▲袋合せ帯仕立方 ▲みやこ帯仕立方 ▲本裁男物袷長着
▲男物式服二枚襲 ▲男物綿入と丹前 ▲女物袷羽織仕立 ▲一つ身の袷長着 ▲男物袷羽織仕立
▲男物の袷長襦袢 ▲四つ身の袷長着 ▲四つ身の袷羽織 ▲女物と男物單衣 ▲其他仕立方

第二附錄 婦人一生の座右寶典

어느一册을보던지一二圓의價値가잇는美麗한書籍을三册全部가추어贈呈하는大奮發!! 이新年號만은반드시사시도록!!

妊娠·安産·育兒全集

『妊娠하는날과안하는날早見表』도發表 新案映畵式알기쉽고보기쉬운 一流博士가親切本位로指導

侍醫 緒方博士 産科 松山博士 小兒科 山田博士 (合著)

第三附錄

冬の温い經濟料理五百種

味覺本位 家庭本位 實際本位

日本一의『主婦之友』料理部가全部實際로맨드러서맛보고

▲温い鍋物料理五十種 ▲郷土風お汁物七十種 ▲温い御飯料理四十種
▲新年の一皿料理五種 ▲一汁一菜のお客料理 ▲温い煮込み物十七種 ▲お惣菜向蒸物廿二種
▲鮭·鱈·鰤料理五十種 ▲大根·蕪·白菜料理 ▲鶏肉·兎肉料理卅種 ▲温い鯨肉料理十種
▲臟物·あら料理廿種 ▲お雑煮とお餅廿五種 ▲美味しい麵類十二種 ▲名士の冬の好物料理

第四附錄 皇軍大勝双六

第五附錄 コドモ愛國繪本

第六附錄 新家庭遊戲集

【新聞四頁大極彩色】皇軍勇士와銃後家庭慰問의特別豪華附錄 支那事變이대번에알게되며全家族이기뻐한다

內務省의新方針에依하야編纂한銃後의模範美麗繪本。一流畵伯이心魂을注入하야그린歷代天皇의御事蹟

적지안코滋味잇서全家族이질겨할正月의娛樂뿐만아니게맛는昭和十四年의『新案幸運占』도特別發表

第八附錄 正月の健康料理獻立カレンダー

特別謹附 皇室の御繁榮

傷兵保護院總裁男爵 陸軍大將 本庄繁謹書

肖像畫の第一人者 北蓮藏謹畫 天皇、皇后兩陛下を御中心に皇太子様、內親王様お揃ひの有難き御圖

戰捷記念 二千名當籤大懸賞

【一等】百名·正絹變り織本場銘仙
【二等】三百名·流行刺繡名古屋帯
【三等】千六百名·流行變り打帯〆

新連載 あかつき

曉の合唱

挿畫は小磯良平畫伯

東西朝日新聞連載가豫告되여全讀者期待大問題小說을『主婦之友』新年號獨占堂堂新連載!! 果然空然의大反響!!

『若い人』の大評判作家 石坂洋次郎

(따뜻하고맛잇는麵類料理)

幼き者の旗

二千圓懸賞小說に戰線の勇士が當選

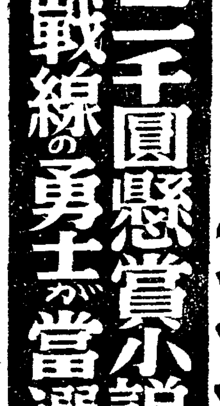

兵隊通信

火野葦平

幸福な家庭建設號

이룹륭한大特輯으로、滋味잇는記事며유익한記事其他의感謝感激讀物갓득滿載!!

八大豪華附錄 大奉仕九十錢 (送料十五錢)

主婦之友社 東京神田 (振替一八〇)